SIRIA - Informe de Situación Septiembre 2019

Estudiantes refugiados y refugiadas de Palestina vuelven a la escuela en Siria

El 2 de septiembre, las escuelas de UNRWA abrieron sus puertas a estudiantes de Siria para el año académico 2019/2020 a pesar de una grave crisis financiera. 50.143 estudiantes (25.482 chicos y 24.661 chicas) de los grados 1 a 9 se matricularon en 103 escuelas administradas por UNRWA en Damasco, Homs, Hama, Alepo, Latakia y en Dera.

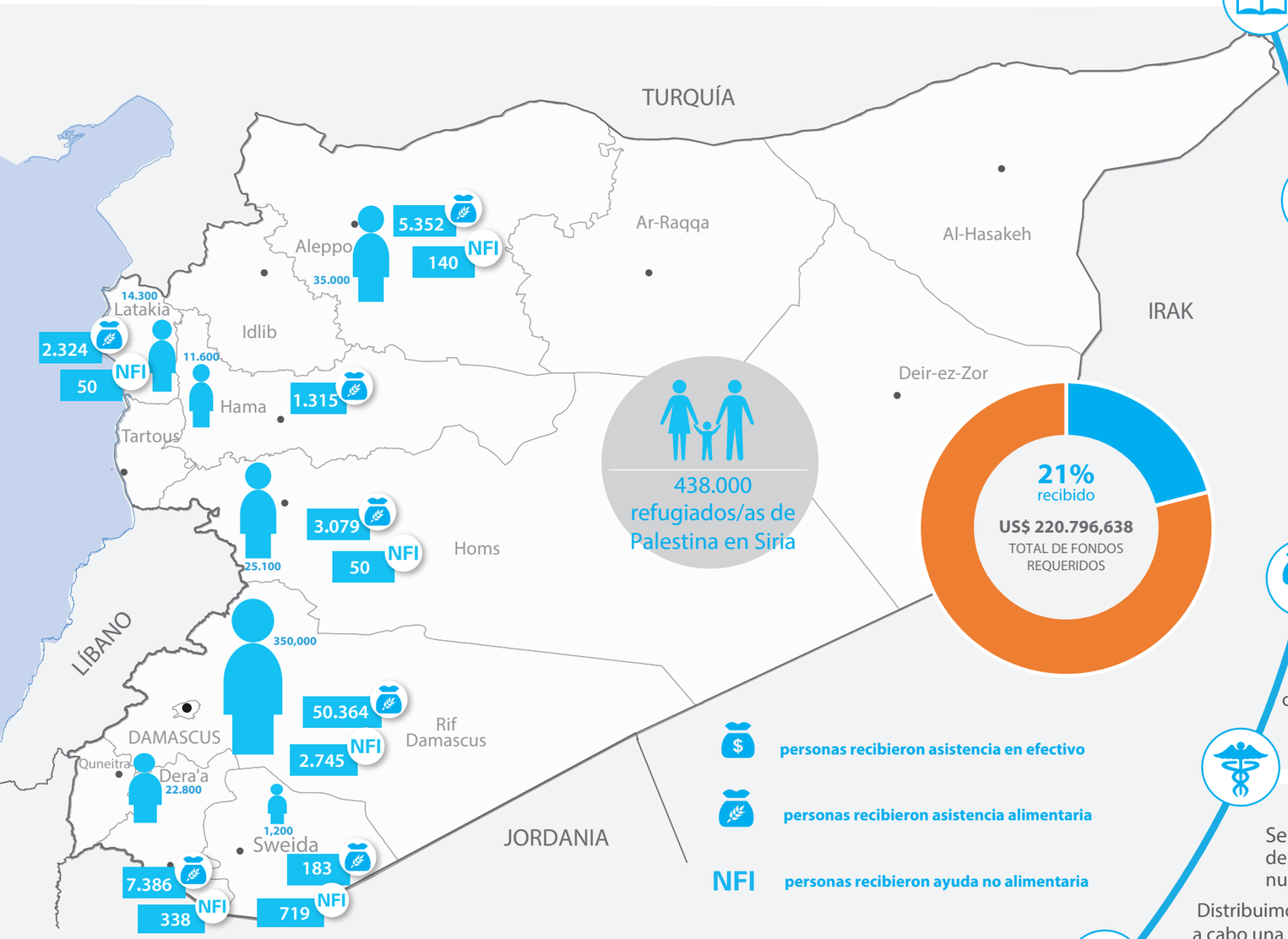

ASISTENCIA EN EFECTIVO:

No hubo distribución en efectivo en septiembre de 2019. La tercera y última ronda de asistencia se lanza el 13 de octubre con un enfoque específico

La tercera ronda de distribución de asistencia en efectivo se realiza en octubre

EDUCACIÓN:

Las escuelas de UNRWA abrieron sus puertas para proporcionar servicios educativos de calidad, inclusivos y equitativos a 50.143 estudiantes de primero a noveno grado. UNRWA distribuyó libros de texto a los estudiantes en 103 escuelas

103 escuelas | 50.143 estudiantes

24.661 niñas

25.482 niños

AGUA, SANIDAD E HIGIENE:

Distribuimos a los refugiados y refugiadas de Palestina 4.854 productos de higiene basado en necesidades. 771 pañales para bebés 3.832 pañales para adultos y 251 bidones. También se llevó a cabo la recolección de basura en los campamentos de refugiados.

4.603 pañales para bebés y adultos

ALIMENTOS, PRODUCTOS NO ALIMENTARIOS Y REFUGIO:

70.003 refugiados y refugiadas de Palestina más vulnerables recibieron cestas de alimento en septiembre. También 2.980 productos no alimentarios (mantas, colchones, kits de cocina, kits para bebés.

70.003 personas recibieron asistencia alimentaria

2.980 productos no alimentarios

MEDIOS DE SUBSISTENCIA:

El 15 de septiembre los centros de formación lanzaron los nuevos cursos académicos para el 2019/2020. Un total de 16 cursos de formación profesional y 15 cursos técnicos fueron ofrecidos a 1.200 estudiantes

También distribuimos 1.055 préstamos concedidos por el Departamento de Microfinanzas de UNRWA a 3.587 refugiados y refugiadas de Palestina en Siria

31 cursos de formación profesional

1.055 préstamos

39% mujeres

12% jóvenes

SALUD:

Se realizaron 64.927 consultas de salud a personas refugiadas de Palestina en 22 centros de salud. 1.225 fueron atendidas por nuestras unidades móviles en Yalda y Ein el Tal.

Distribuimos productos dentales y de laboratorio en clínicas. Llevamos a cabo una campaña de sensibilización para refugiados y refugiadas de Palestina para la prevención de la diabetes.

36.904 consultas a mujeres

28.023 consultas a hombres

PROTECCIÓN:

Estamos llevando a cabo un programa para abordar la violencia contra niños/as 27 trabajadores y trabajadores recibieron formación sobre el tema por los departamentos de Protección y Asuntos legales. Las próximas sesiones de formación estarán focalizadas en trabajadores de primera línea. La formación coincide con el comienzo del año académico de 50.000 estudiantes refugiados de Palestina matriculados en nuestras escuelas.

27 trabajadores y trabajadoras se beneficiaron de la formación para abordar la violencia contra niños/as

más de **50.000** refugiados y refugiadas de Palestina han huído fuera de la región

Siria

438.000 personas refugiadas de Palestina en Siria

52% mujeres | 31% niños/as

- **60%** personas refugiadas desplazados al menos una vez
- **95%** personas refugiadas necesitan ayuda humanitaria
- **13.500** personas refugiadas de Palestina en zonas de dificil acceso
- **126.000** personas refugiadas de Palestina identificadas como vulnerables

fondos requeridos US$ 220.796.638

Fecha: Octubre 2019
Fuentes: UNRWA

The boundaries shown and the designations used on this map do not imply official endorsement or acceptance by the United Nations.